POŁANIEC woj. tarnob

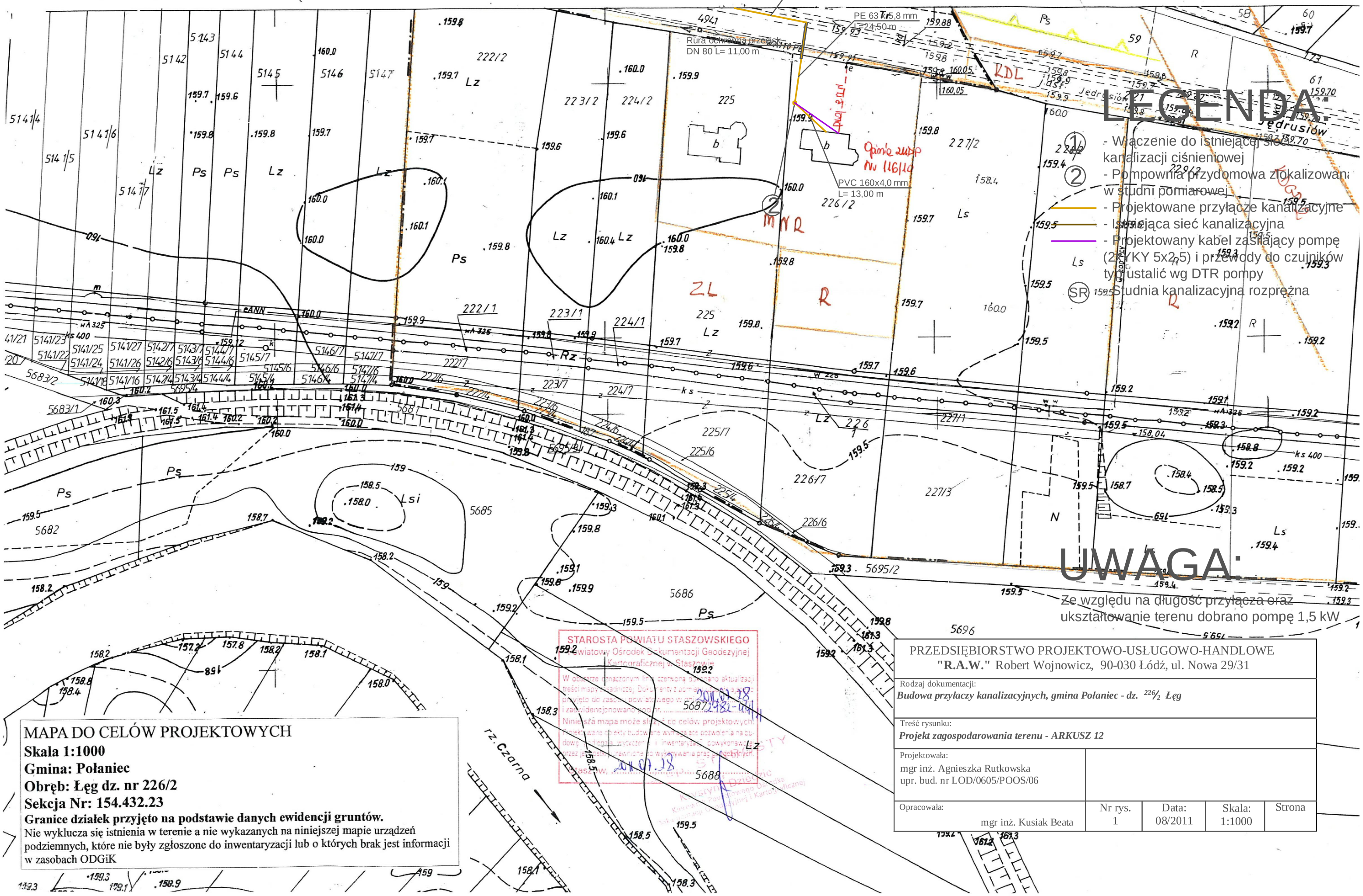

LEGENDA:

1. - Włączenie do istniejącej sieci kanalizacji ciśnieniowej
2. - Pompownia przydomowa zlokalizowana w studni pomiarowej
- Projektowane przyłącze kanalizacyjne
- Istniejąca sieć kanalizacyjna
- Projektowany kabel zasilający pompę (2 YKY 5x2,5) i przewody do czujników typ ustalić wg DTR pompy
- SR Studnia kanalizacyjna rozprężna

UWAGA:

Ze względu na długość przyłącza oraz ukształtowanie terenu dobrano pompę 1,5 kW

STAROSTA POWIATU STASZOWSKIEGO
Powiatowy Ośrodek Dokumentacji Geodezyjnej i Kartograficznej w Staszowie
W obszarze oznaczonym linią czerwoną dokonano aktualizacji treści mapy zasadniczej. Dokumenty z pomiaru zostały przyjęte do zasobu powiatowego w dniu 2011.07.28 i zaewidencjonowano pod nr. 2982-1411
Niniejsza mapa może służyć do celów projektowych. Projektowane obiekty budowlane wymagające pozwolenia na budowę i podlegają wytyczeniu i inwentaryzacji powykonawczej przez jednostki uprawnione do wykonywania prac geodezyjnych.
Staszów, 2011.07.28

MAPA DO CELÓW PROJEKTOWYCH

Skala 1:1000
Gmina: Połaniec
Obręb: Łęg dz. nr 226/2
Sekcja Nr: 154.432.23
Granice działek przyjęto na podstawie danych ewidencji gruntów.
Nie wyklucza się istnienia w terenie a nie wykazanych na niniejszej mapie urządzeń podziemnych, które nie były zgłoszone do inwentaryzacji lub o których brak jest informacji w zasobach ODGiK

PRZEDSIĘBIORSTWO PROJEKTOWO-USŁUGOWO-HANDLOWE "R.A.W." Robert Wojnowicz, 90-030 Łódź, ul. Nowa 29/31				
Rodzaj dokumentacji: *Budowa przyłaczy kanalizacyjnych, gmina Połaniec - dz. 226/2 Łęg*				
Treść rysunku: *Projekt zagospodarowania terenu - ARKUSZ 12*				
Projektowała: mgr inż. Agnieszka Rutkowska upr. bud. nr LOD/0605/POOS/06				
Opracowała: mgr inż. Kusiak Beata	Nr rys. 1	Data: 08/2011	Skala: 1:1000	Strona